BREAKING BOSS
BREAKING BOSS
BREAKING BOSS

志狼來到『三國志』時代時
最先教他武術的人是!?

二年半前
(公元208年)
新野

『賣拳』?

是的

這就是你的
武學資質!
志狼

但是啊,關
羽將軍

我們從一大早
開始一直在這
么練武……

已經到極
限了

雙腿都快站不
起來了

百度龙狼传吧天命汉化

THE

TICKET

TO

THE
PARADISE

你臨危受命當了軍師，却能馬上帶領部隊獲得勝利
這種決斷力和根據戰場情況做出調整的判斷力和拳法的資質是相通的
只要有這種資質，你可以凌駕于任何敵人的天分和經歷之上
一定不要忘了這一點！
關羽將軍……！！
百度龙狼传吧天命汉化

當然了
我也是這樣防禦甘寧將軍和雷的『至高之拳』的……
日本武尊
日本武尊

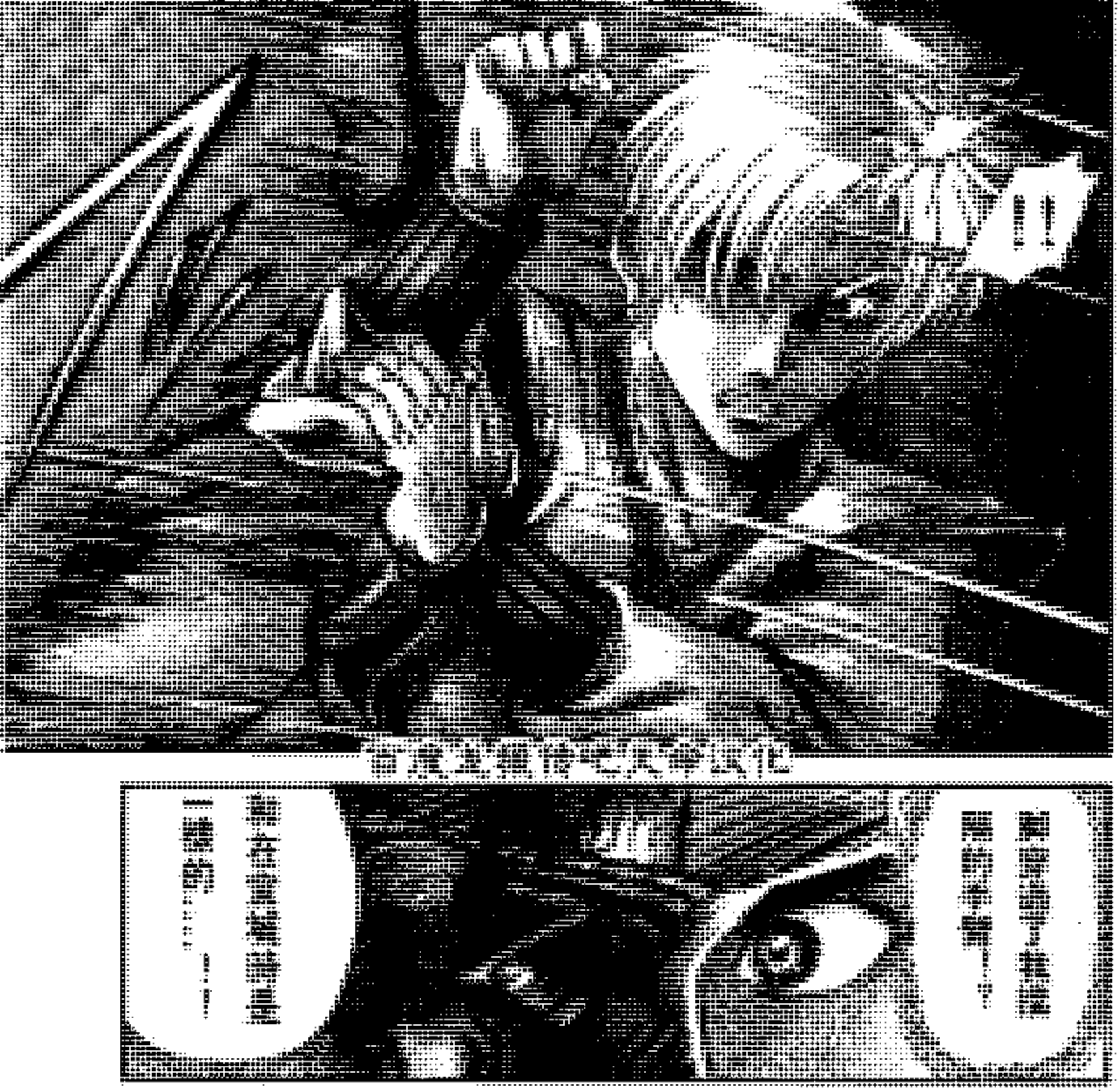

ゴゴゴ
ゴゴゴ
ゴゴゴ

這是……！？
雷是怎樣倒下的！？
什么啊
伍真没看見嗎！？

百度龙狼传吧天命汉化

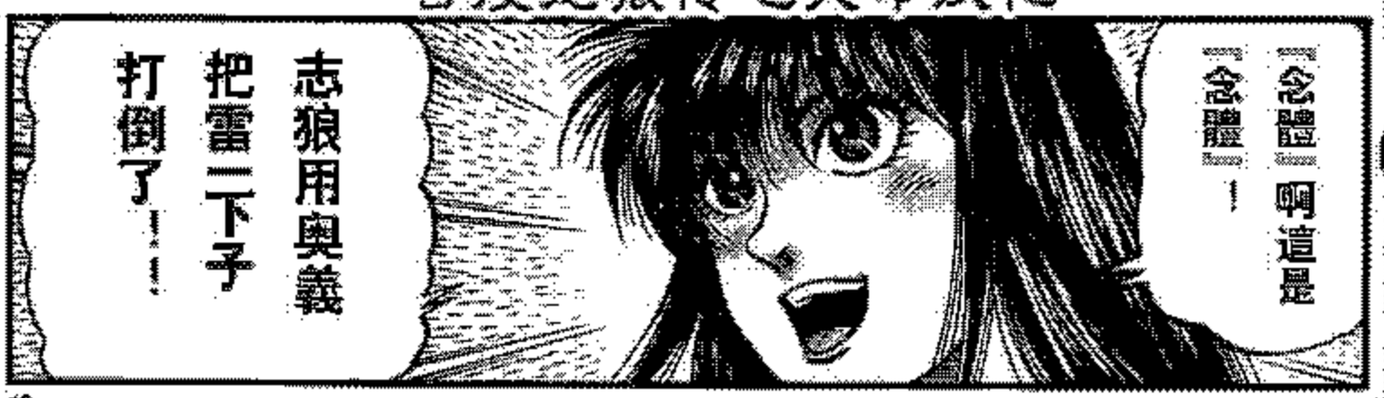
『念體』啊這是『念體』！
志狼用奥義把雷一下子打倒了！！！

“念體”……

用没有實體的幻體攻擊敵人的門仙術……
曾聽左慈老師說過的奥義嗎！！

但是，這一招不是被老師禁止使用嗎！？
雷已經强到不用禁術就打不倒了嗎！！

念體……龍之子還有這樣的奧妙嗎……？

我完全沒看到……龍之子的拳比哥哥要快……

百度龙狼传吧天命汉化

太吃驚了……

蓮花看到了我的『念體』……

至今和我的『念體』接觸最多的人就是蓮花……她和我的氣脈的融合變容易了嗎……？

肋骨斷了兩三根

但是不豁出去就不能看到勝機……！

大好評発売中!!
第1巻～9巻 以下続刊
『中原』の地を舞台に繰り広げられる『龍の子』の伝説!!

月刊ガンマ 連載中 ノンてぇぜ!

つらい時、心にしみた嬉しい一言――つらい時、しんどい時は、「なんとかなるさ」と思うようにし、声に出して言うようにしています。笑ち着きますよ!(愛媛県・アドルフォイン)

百度龙狼传吧天命汉化

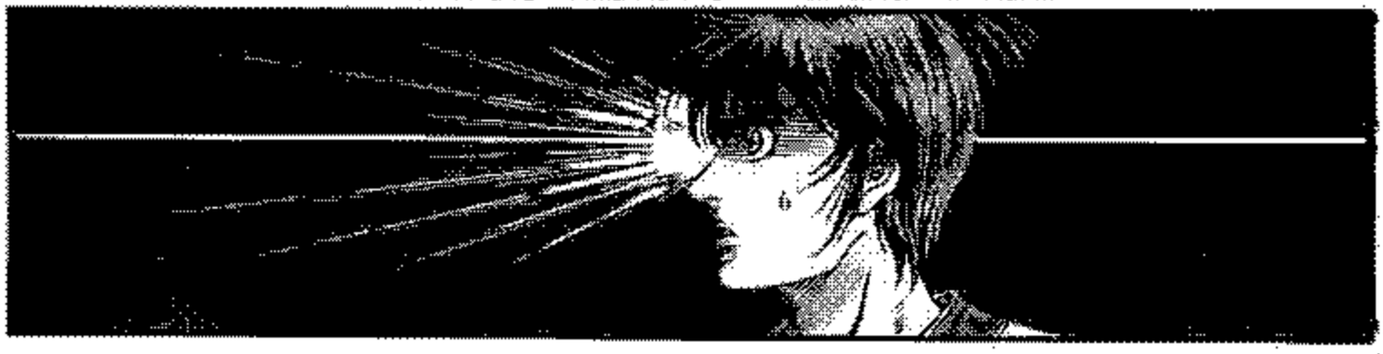

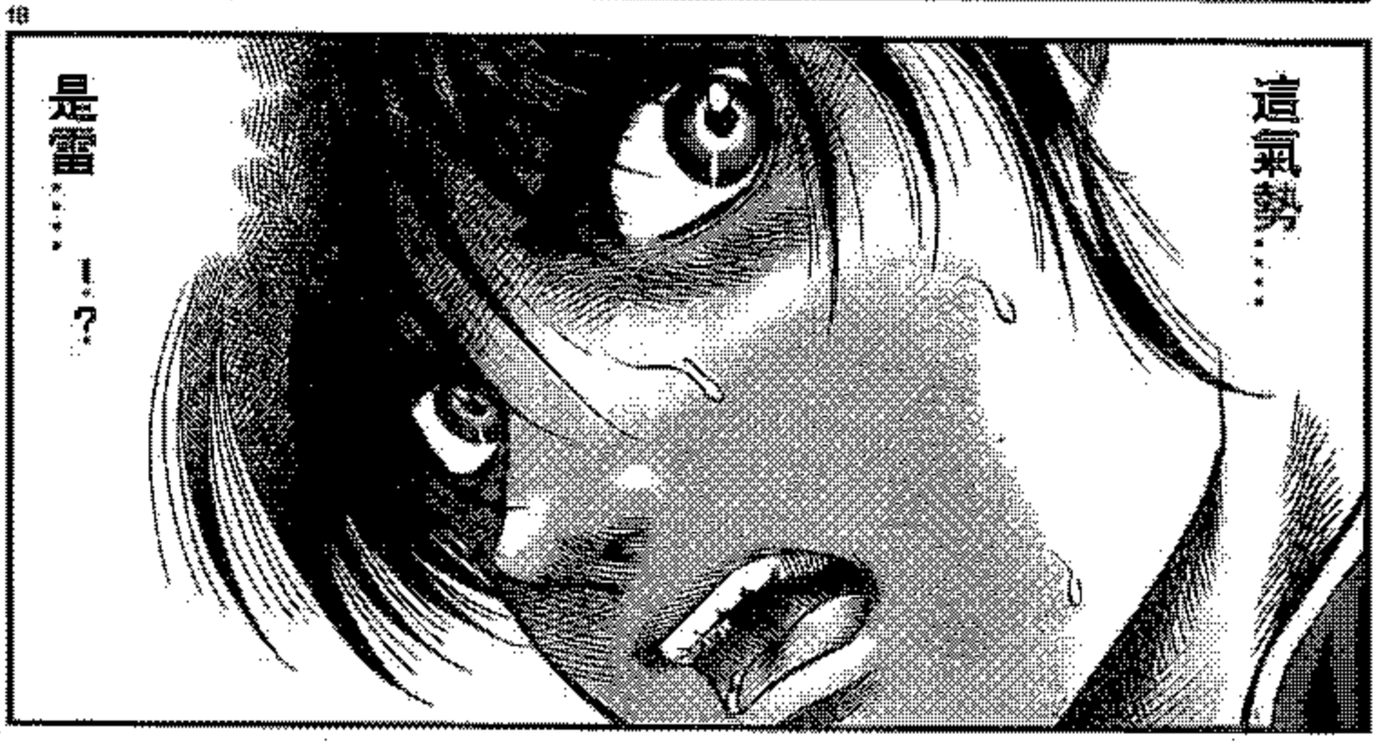

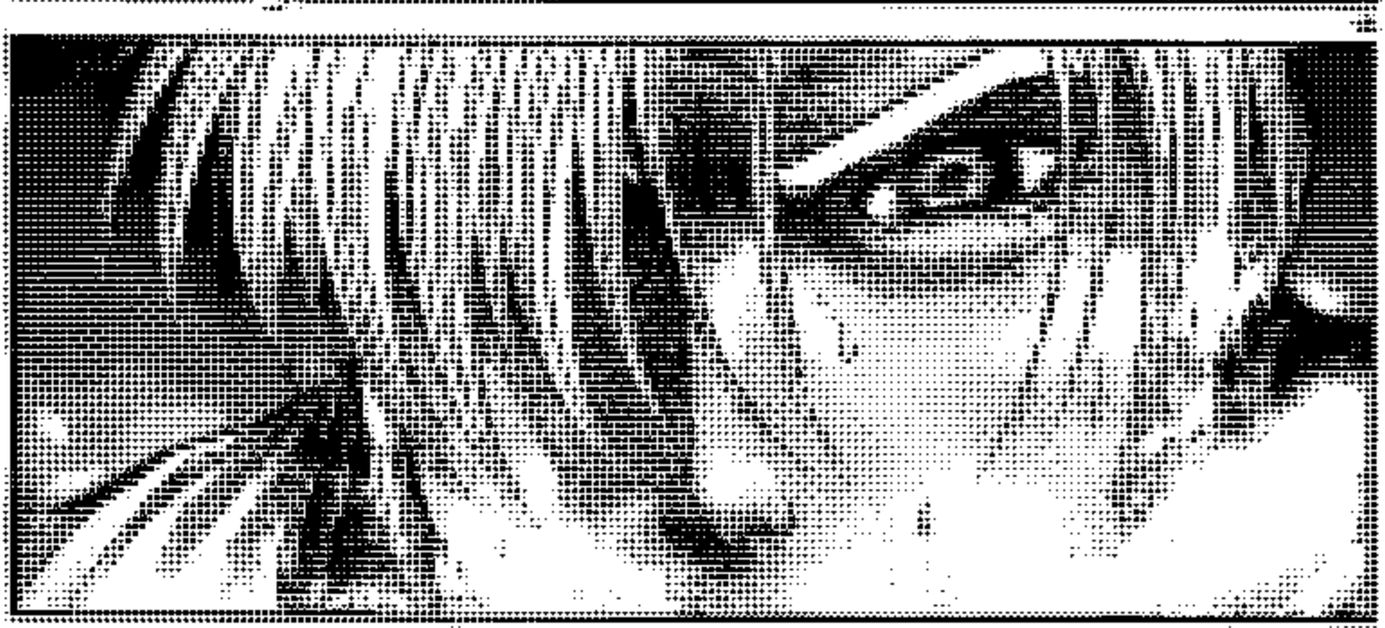

漫画部執行 山口譲人先生完です。

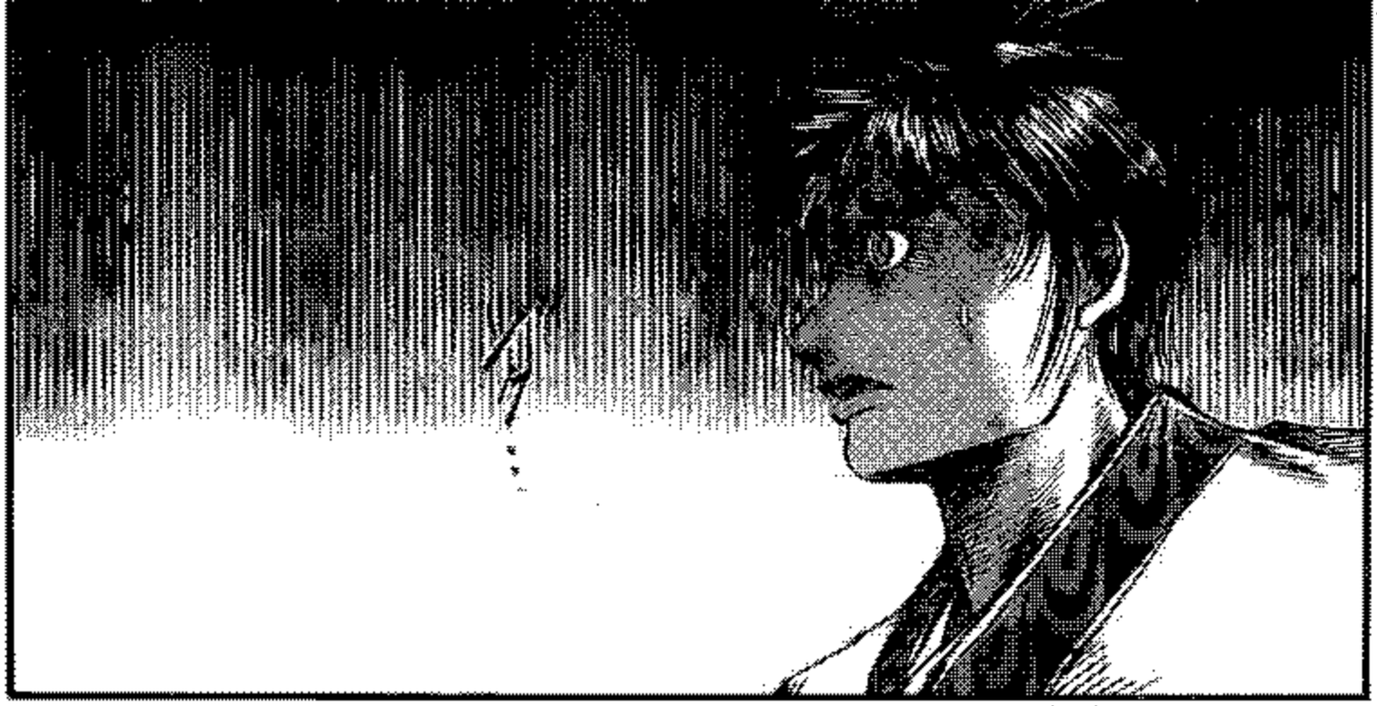

第0話

出会い

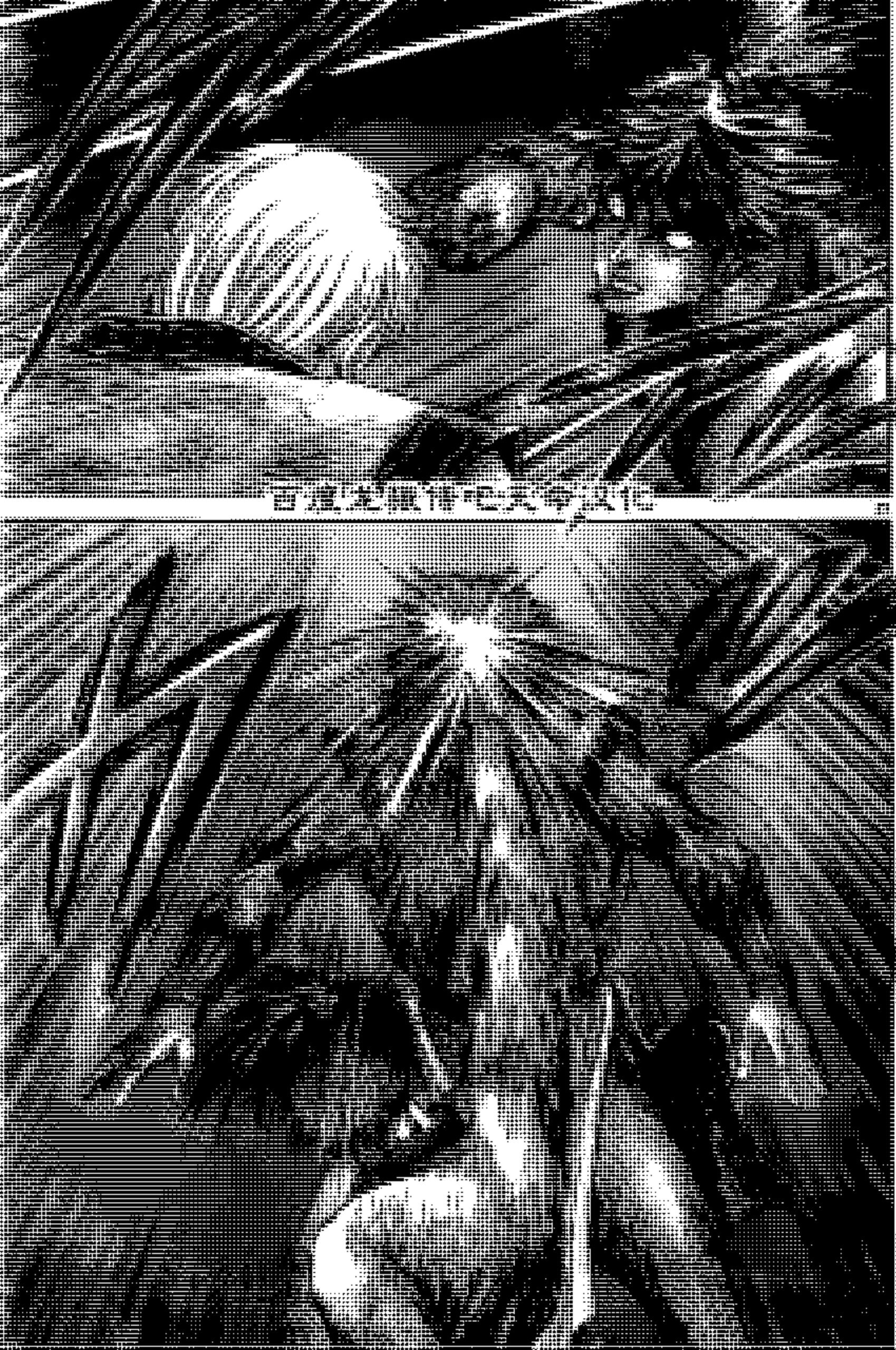

凌駕于門仙術『念體』之上的天才！吳軍大部隊正在接近，志狼的僅剩的辦法是——！？